

beganegrond

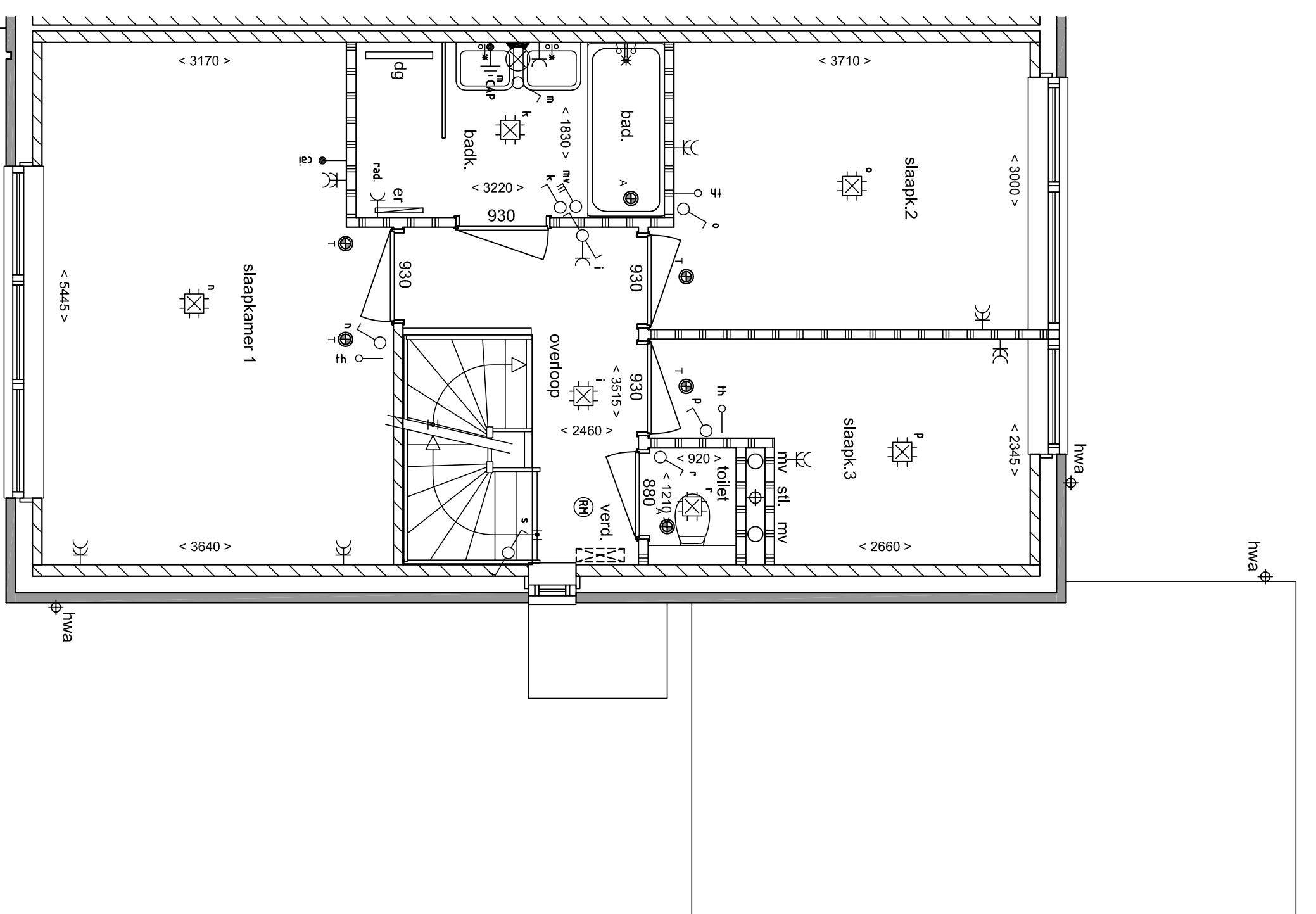

1e verdieping

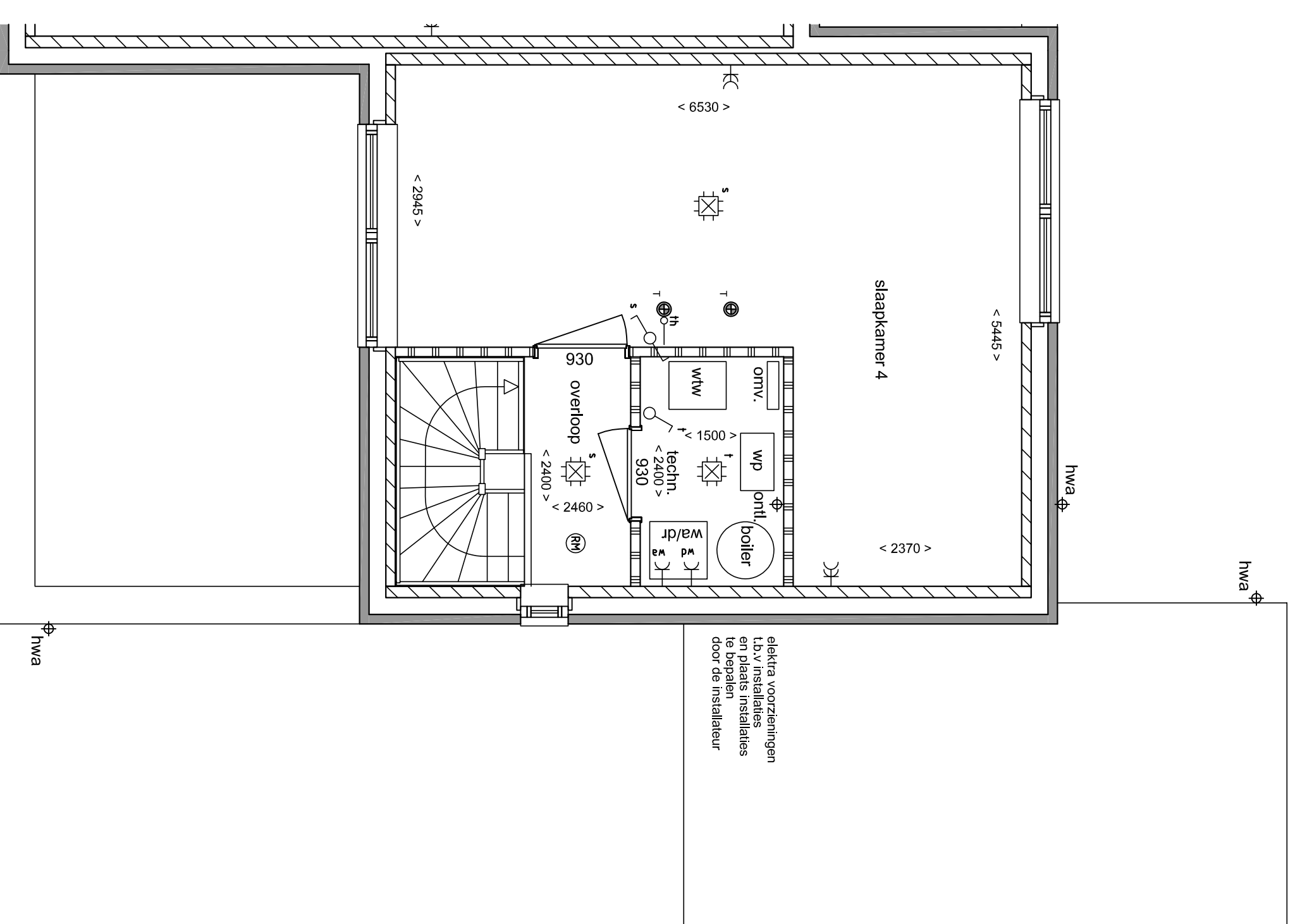

2e verdieping

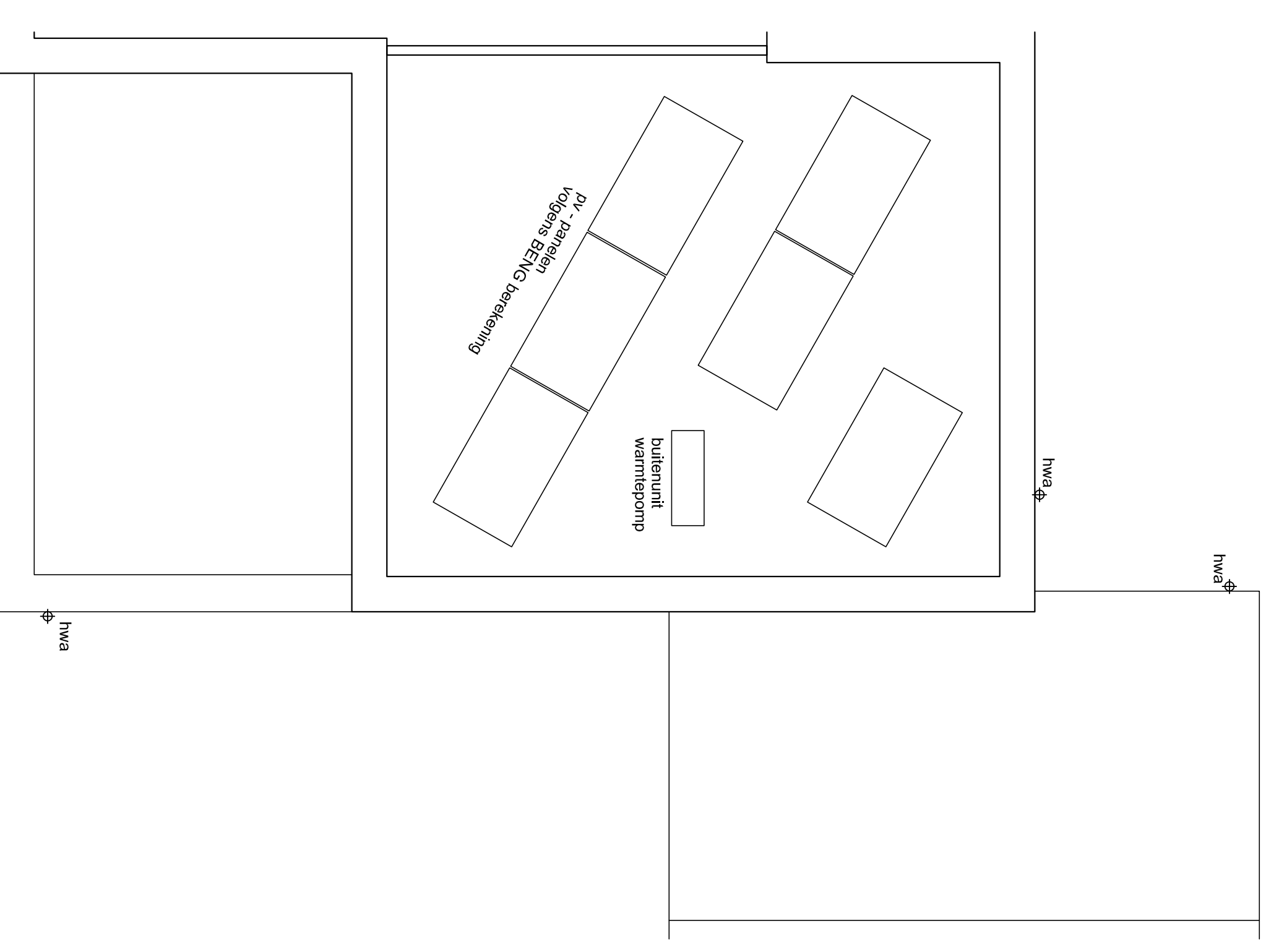

dakvloer

mogelijk zijn de pv - panelen en/of buitenunit warmtepomp vanaf maaiveld zichtbaar.

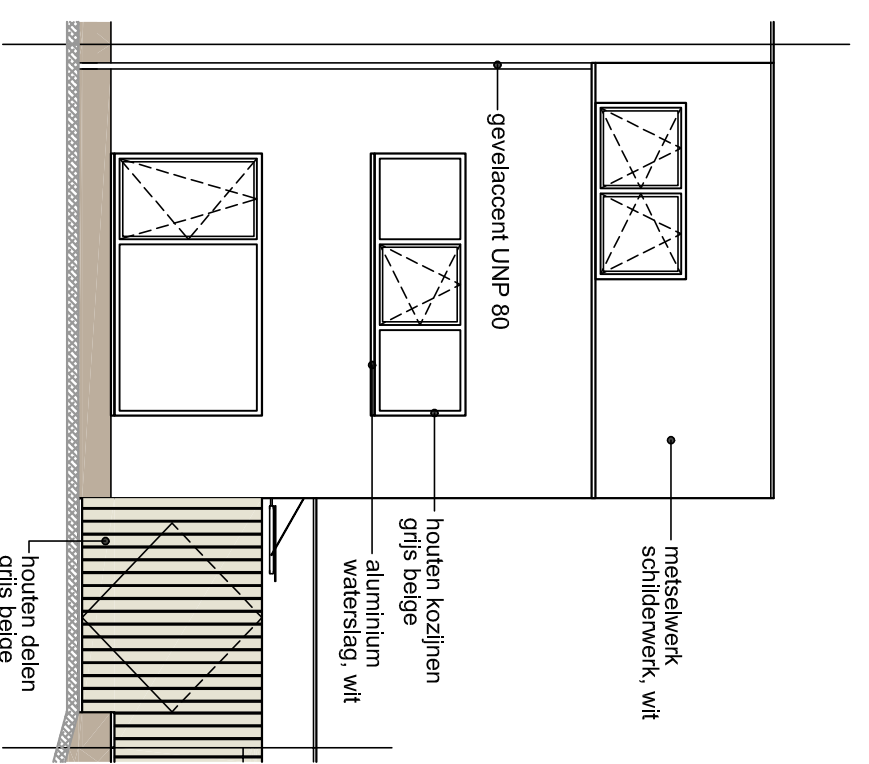

voorgevel

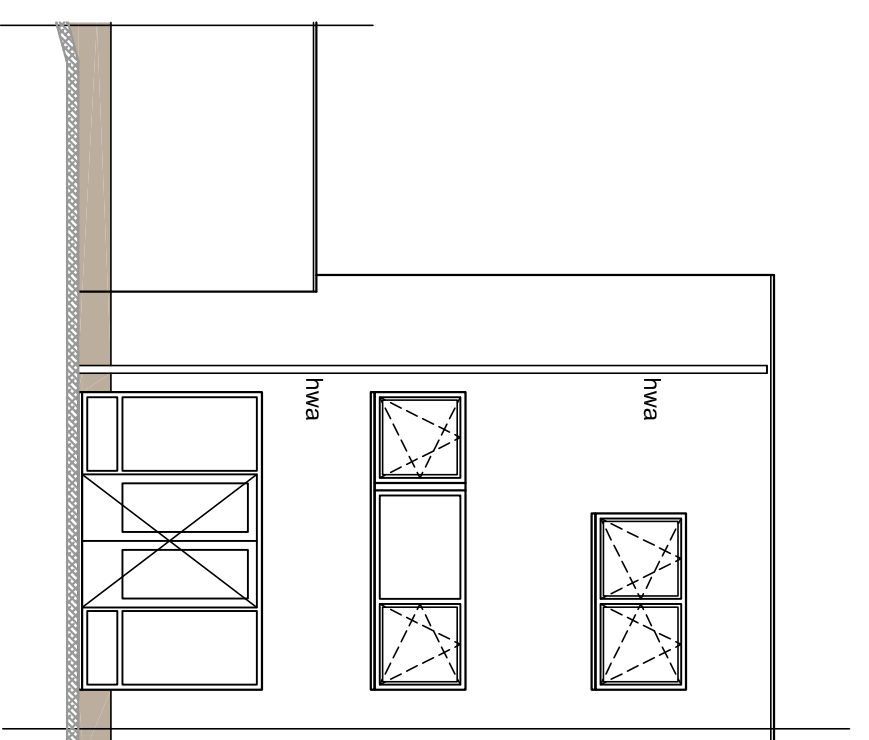

achtergevel

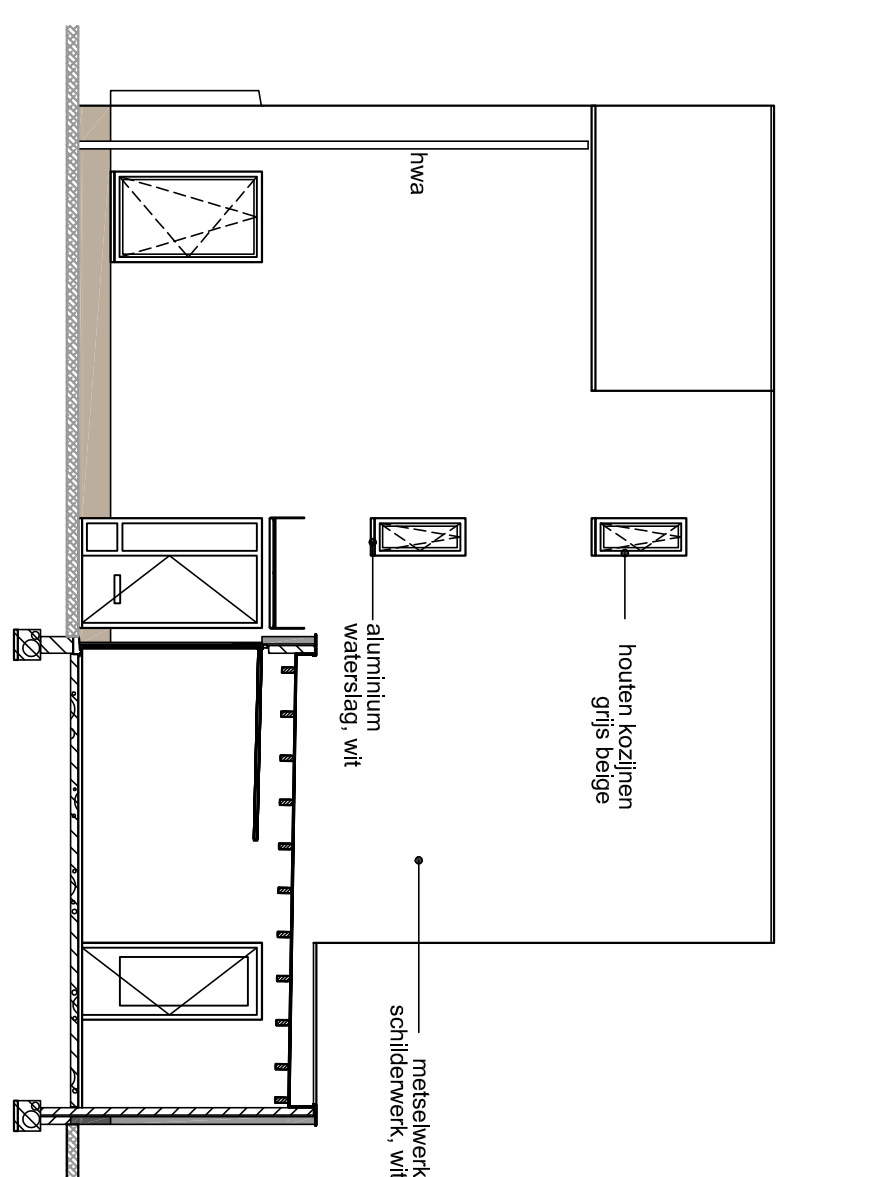

rechter zijgevel

- Renvooi**
- Eindhovse stadselaar
  - Wissenschakelaar
  - Schakelaar
  - Schakelaar mechanische ventilatie
  - Enkele wandcontactdoos
  - Dubbele wandcontactdoos
  - Leiding bedraad
  - Wandrochtpunt
  - Pflaorchrochtpunt
  - Inbouwspot
  - Roelmoeder
  - Schakel t.b.v. behalvalie
  - Buischakel
  - Inbouwspot ventilatie
  - Afschakel ventilatie



PROJECT :	17 woningen De Haese wijk AT Galien	GETIEND :	Tim Janssen	PROJECTNR. :	
OPDRACHTGEVER :	Bouwfonds	DATAUM :	23-06-2021	TEREKENINGNR. :	VK03
ONDERZIEK :	Vervolpakkening Kavel 3	GEWILZIGD o.d.d. :			
SCHAAL :	1:500/1:100	WIJZIGING :			
FORMAAT :	A1				

1 Ime 14 6021 DA Budei Fax: 0495 - 49 28 23  
 Postbus 2013 6020 AA Budei Email: info@vlassakv.nl  
 Telefoon: 0495 - 49 12 29 Website: www.vlassakv.nl

taluds zijn indicatief weergegeven, hoogtes en plaats van de taluds worden bepaald nadat de peilhoogtes van de woningen door de gemeente zijn vastgesteld.